

Semplice e veloce installazione

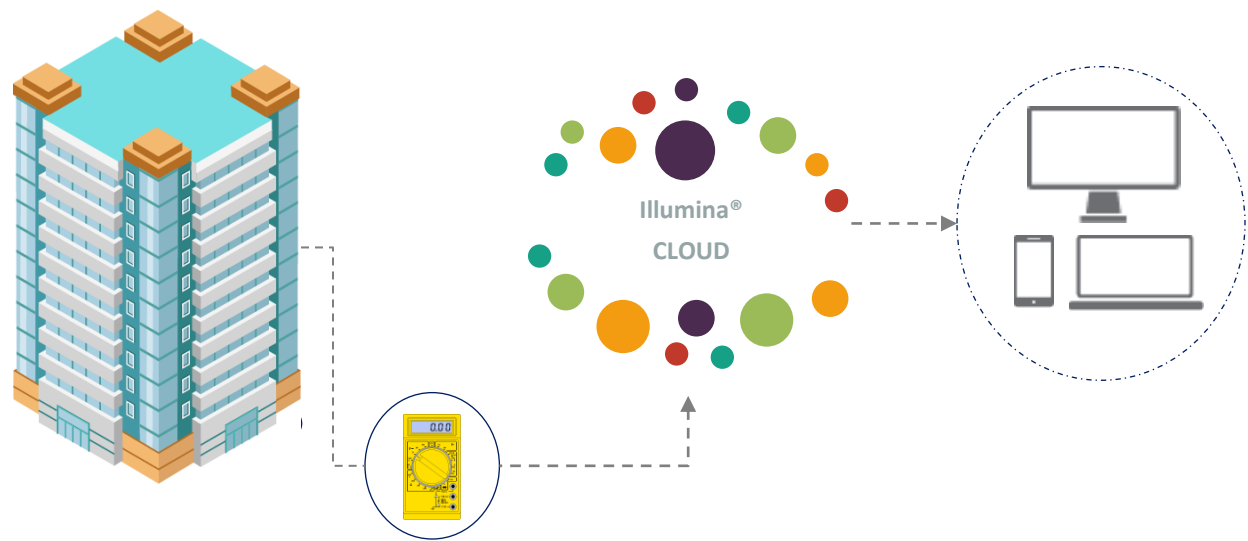

1 Installazione Analizzatore

2 Dati vengono raccolti dal CLOUD

3 Dati visibili in tempo reale da molteplici apparati

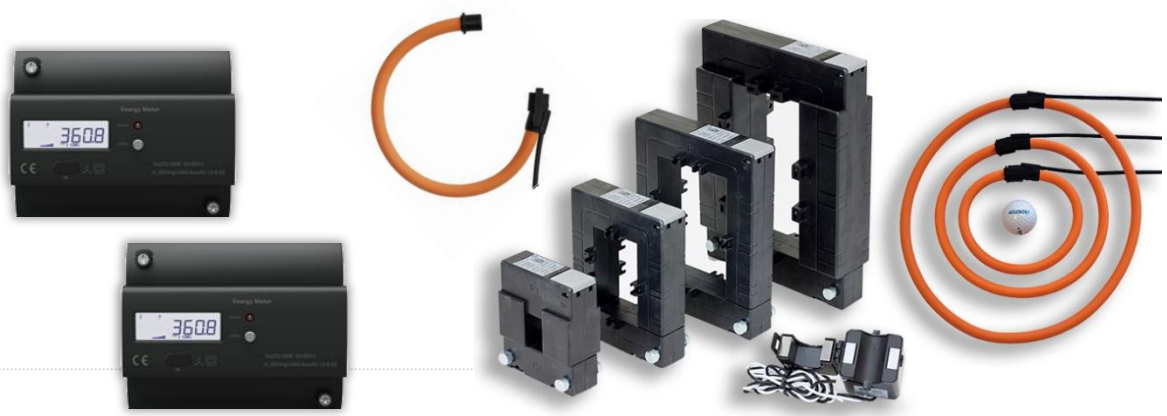

Tramite la semplice installazione di un analizzatore di rete dedicato, il software Illumina® valuta i risparmi di energia al livello dell'intero edificio. Questa procedura permette di valutare l'effetto di ogni tipo di Misura di Efficienza Energetica, e di determinare in tempo reale l'effetto complessivo di tutte le MdEE applicate alla parte di edificio monitorata dall'analizzatore. Inoltre, poiché sono usati misuratori dell'intero edificio, i risparmi riportati dall'Opzione C includono anche l'effetto di ogni altro eventuale cambiamento fatto nell'utilizzo dell'energia (sia esso positivo o negativo).

Il software permette di monitorare in remoto ed ogni minuto (Ispezioni) tutti gli impianti ed il funzionamento nell'edificio dopo l'installazione delle MdEE. Queste ispezioni sono mirate ad evidenziare cambiamenti rispetto alle condizioni della situazione di base o ipotizzati funzionamenti